SIBILLINI - Monte Lieto - 1944m

Monte Lieto da Val Canatra

Breve ma bella e panoramica gita, priva di difficoltà e con una bella e diretta discesa lungo il versante SUD.

- Dislivello: 600m.
- Difficoltà: MS.
- Tempo di salita: 2h circa.
- Punto di partenza: Pian Perduto di Castelluccio, 1345m.

SALITA ⇒ risalire il piano in direzione dell'imbocco della Val Canatra e proseguire nel suo fondo fin dove questa si biforca in due strette vallette. Risalire a destra fino alla sella tra il Monte Lieto e il Monte delle Rose (colle Rapegna 1683m). Risalire quindi il tondeggiante crestone fino in vetta; mucchio di pietre.

DISCESA ⇒ sconsigliata quella lungo il percorso di salita in quanto si dovrebbe rimettere le pelli nel tratto pianeggiante che riporta al punto di partenza.
Bella e consigliata quella diretta lungo il bel pendio est che, in questo modo, consente di fare un piccolo percorso ad anello.

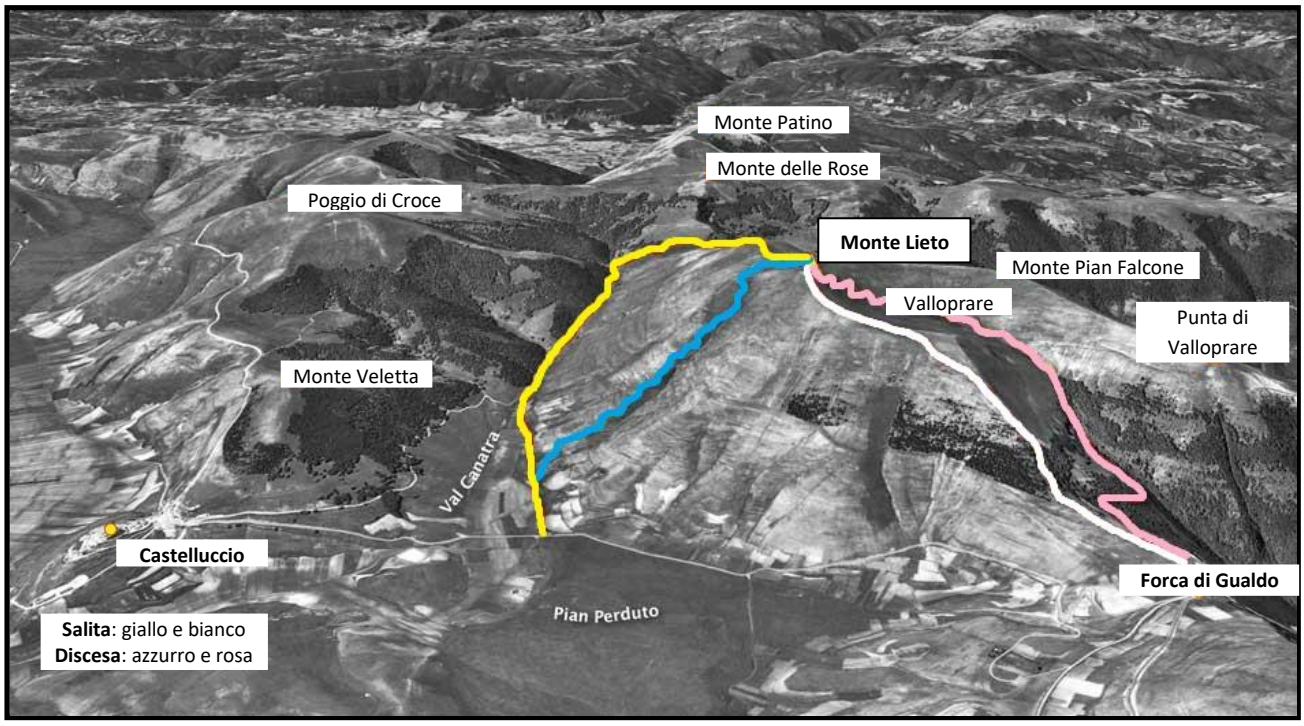

In GIALLO e AZZURRO il percorso relazionato; in BIANCO e ROSA altra possibilità.